

CONTRÔLE D'ÉTANCHÉITÉ ET DE CONFORMITÉ D'UN RÉSERVOIR À MAZOUT

EXEMPLAIRE ORIGINAL

RÉF. 134/2024/88290/C01:1

DATE DU CONTRÔLE 08/01/2025

AGENT VISITEUR

Steve Debout

ADRESSE DU CONTRÔLE Rue du Camp 34 - 4950 Waimes

AGRÈMENT RÉGION WALLONNE

AGRW. DEP-048/A/10 05/02/2029



COORDONNÉES DE L'EXPLOITANT DE LA CITERNE

Propriétaire
#TVA non communiqué
Adresse Rue du Camp 34 - 4950 Waimes

SITUATION DU RÉSERVOIR ET DE SES ACCESSOIRES

Plan d'implantation Non
Situation du réservoir Dans la cave
Localisation du dépôtage Sur le réservoir

RÉSERVOIR

Autorisation d'exploitation	Non	Date d'émission, échéance & numéro	/
Capacité autorisée et/ou réelle (litres)	3500L	Année d'installation	Inconnu
Origine du réservoir et n° de fabrication	Inconnu	Certificat d'étanchéité antérieur	Non
Dimensions du réservoir	187x151x125cm		
Type de réservoir	Parallélépipédique - Aérien - Simple paroi - Métallique		

CONTRÔLE

Système de chauffage	Chaudière	Fonctionnement du système de chauffage	Fonctionne pas
Type de raccordement au système de chauffage	Mono-tube	Contrôle des tuyauteries visibles du réservoir au système de chauffage	Conforme
Soulirage	Par le haut - Conforme	Conduite de remplissage	Conforme
Conduite de ventilation	Pas Conforme	Système anti-débordement	absent
Système de mesure de niveau	présent - conforme	Contrôle visuel de l'étanchéité	Etanche
Pollution en dehors du réservoir	Non		

AUTRE(S) REMARQUE(S)

L'autorisation d'exploitation n'est pas présente

Placer un système anti-débordement : sifflet ou sonde

Le diamètre de l'évent est insuffisant ; il doit faire minimum 5/4"

Conclusion : L'étanchéité est assurée mais pas la conformité. Il faut y remédier dans les 6 mois.

Le réservoir ne peut être rempli que pendant ces 6 mois, non renouvelable, prenant cours le mois du contrôle.



Une plaquette orange a été fixée et scellée sur la conduite de remplissage du réservoir le jour même du contrôle.

Le réservoir a fait l'objet d'un contrôle conformément aux prescriptions de :

- 30 novembre 2000 - Arrêté du Gouvernement wallon modifiant le Titre III du règlement général pour la protection du travail en ce qui concerne les contrôles des dépôts de liquides inflammables et l'implantation et l'exploitation des stations - service (M.B. 17.01.2001)
- 8 mai 2003 - Arrêté ministériel dérogeant aux dispositions de l'article 590 du titre III du RGPT portant sur le contrôle d'étanchéité des dépôts de liquides inflammables en insérant une nouvelle technique de contrôle: le test en dépression (M.B. 19.03.2004)
- 17 juillet 2003 - Arrêté du Gouvernement wallon déterminant les conditions intégrales des dépôts de liquides combustibles en réservoirs fixes, à l'exclusion des dépôts en vrac de produits pétroliers et substances dangereuses ainsi que les dépôts présents dans les stations - service
- 24 juillet 2008 - Arrêté du Gouvernement wallon du modifiant l'arrêté du Gouvernement wallon du 17 juillet 2003 déterminant les conditions intégrales des dépôts de liquides combustibles en réservoirs fixes, à l'exclusion des dépôts en vrac de produits pétroliers et substances dangereuses ainsi que les dépôts présents dans les stations - service.

Fait à : Waimes

Signature du technicien

CONTRÔLE D'ÉTANCHÉITÉ ET DE CONFORMITÉ D'UN RÉSERVOIR À MAZOUT

EXEMPLAIRE ORIGINAL

RÉF. 134/2024/88290/C01:1

ANNEXES

Système de chauffage

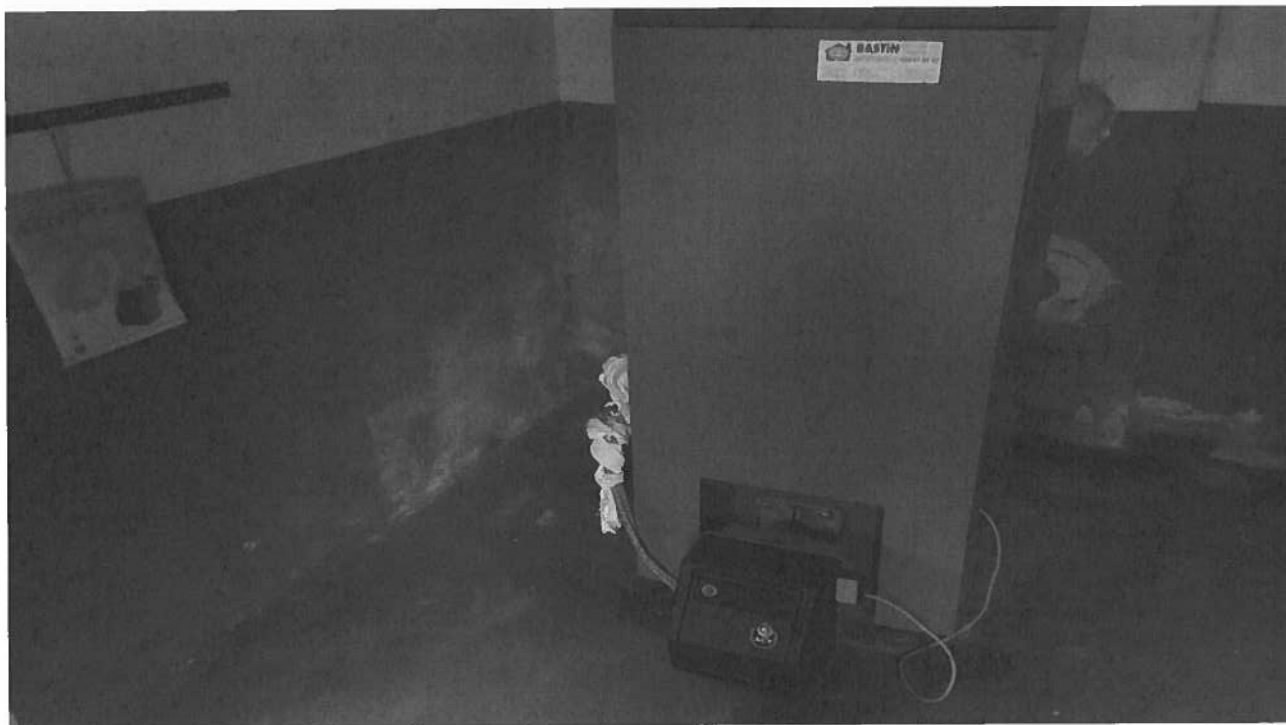

Chambre de visite et accessoires



CONTRÔLE D'ÉTANCHÉITÉ ET DE CONFORMITÉ D'UN RÉSERVOIR À MAZOUT

EXEMPLAIRE ORIGINAL

RÉF. 134/2024/88290/C01:1

› ANNEXES

Chambre de visite et accessoires



CONTRÔLE D'ÉTANCHÉITÉ ET DE CONFORMITÉ D'UN RÉSERVOIR À MAZOUT

EXEMPLAIRE ORIGINAL

RÉF. 134/2024/88290/C01:1

› ANNEXES

Chambre de visite et accessoires

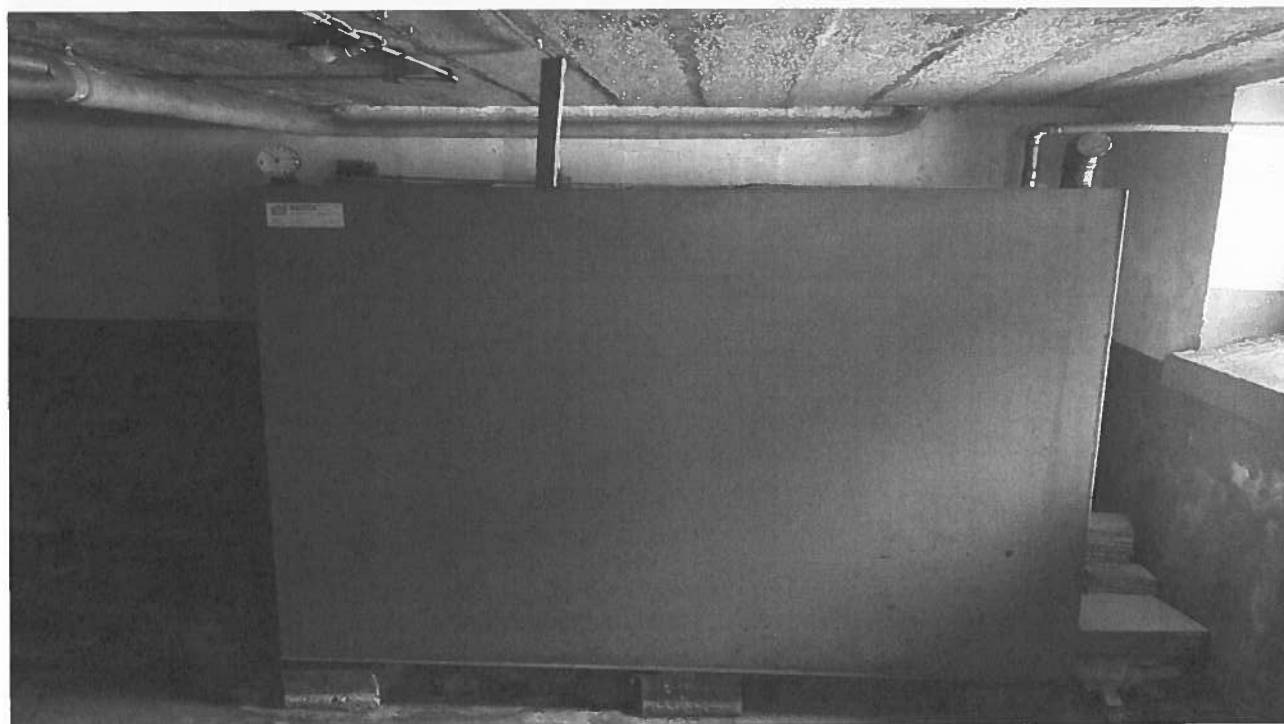
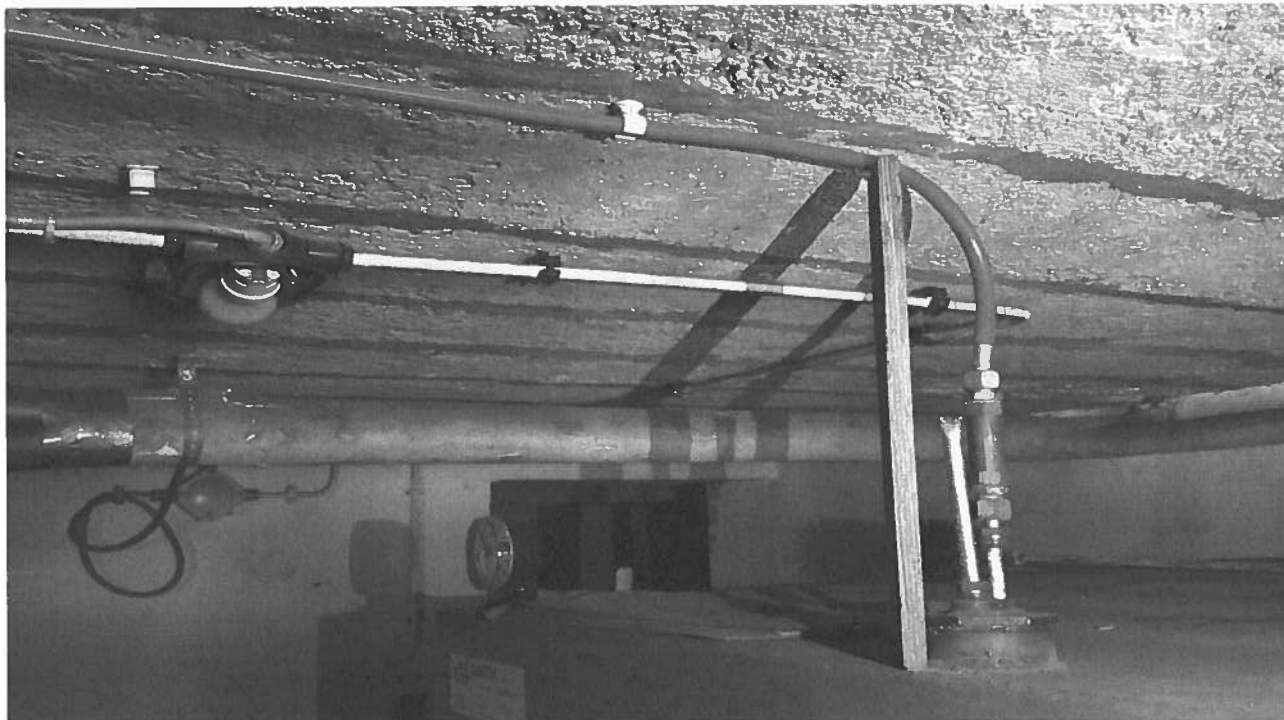

CONTRÔLE D'ÉTANCHÉITÉ ET DE CONFORMITÉ D'UN RÉSERVOIR À MAZOUT

EXEMPLAIRE ORIGINAL

RÉF. 134/2024/88290/C01:1

› ANNEXES

Plaquette apposée sur le réservoir

